

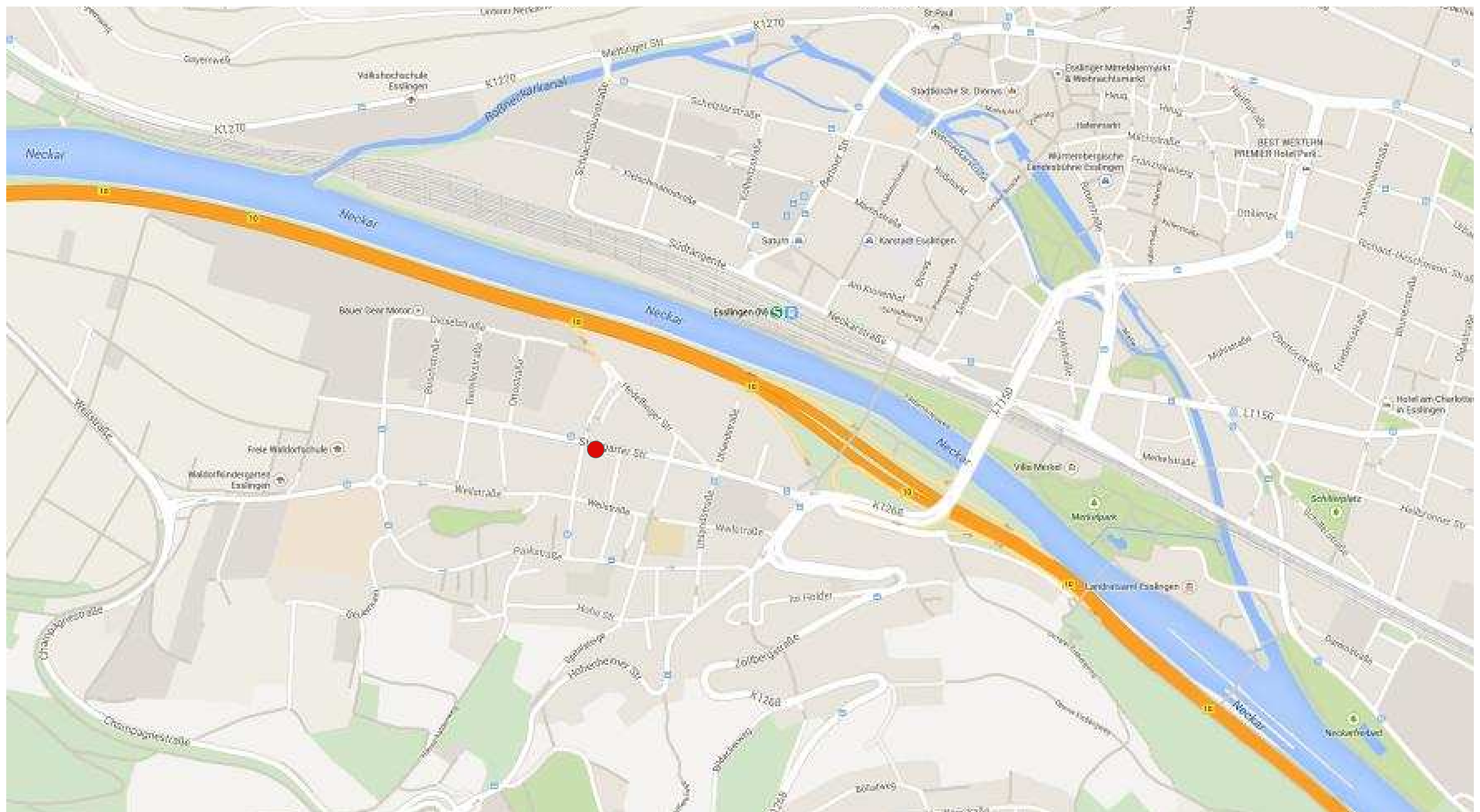

LAGEPLAN M 1:500



Architekt :

	09.10.2014	J.K.
Änderung:	Datum	Bearb.
Projekt : Inklusives Wohnen / Stuttgarter Strasse / Esslingen a.N. Bauherr : Lebenshilfe Esslingen e.V. / Esslingen		
Bezeichnung : Lageplan		
Architekturbüro Könekamp Rossmarkt 44 73728 Esslingen	Maßstab :	M 1:500

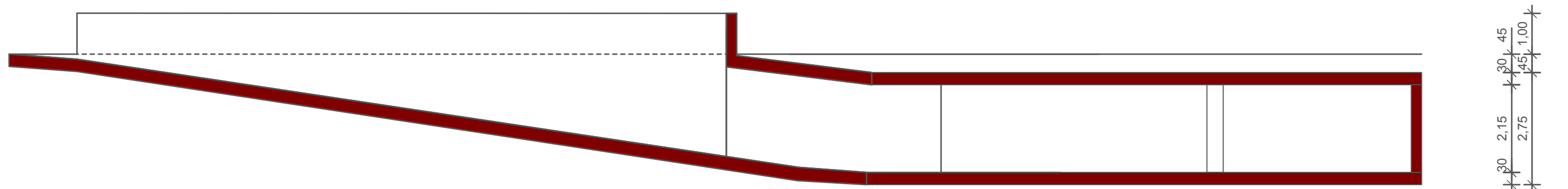
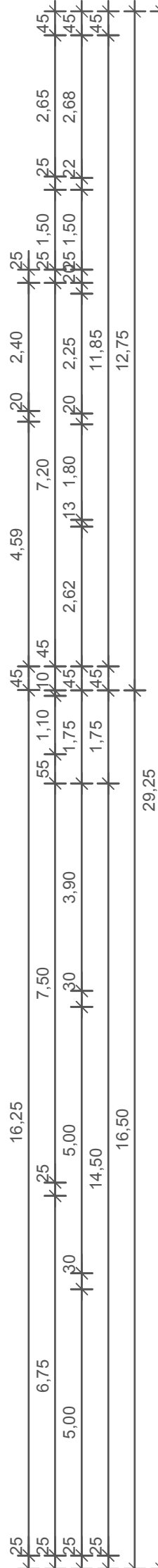
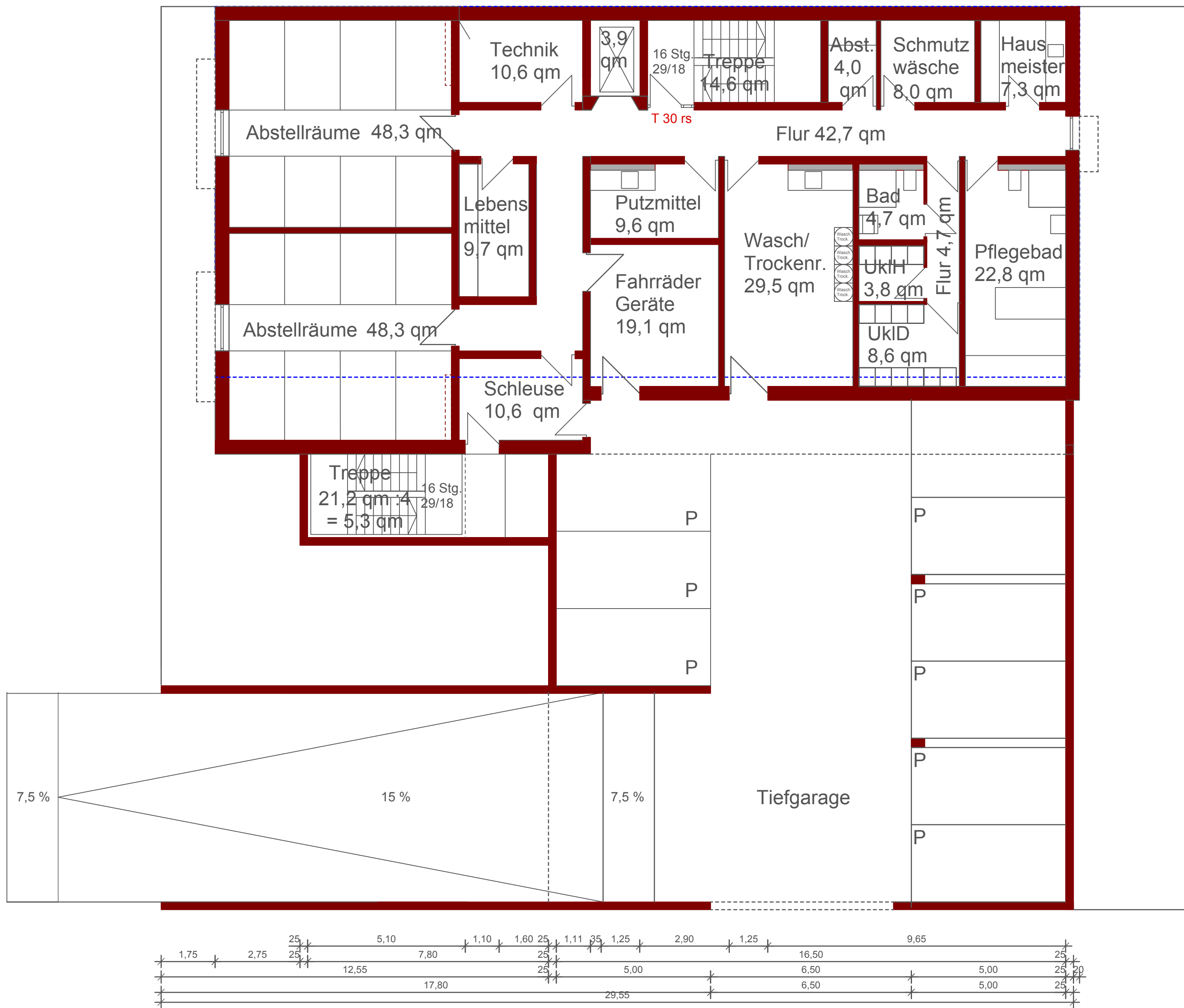
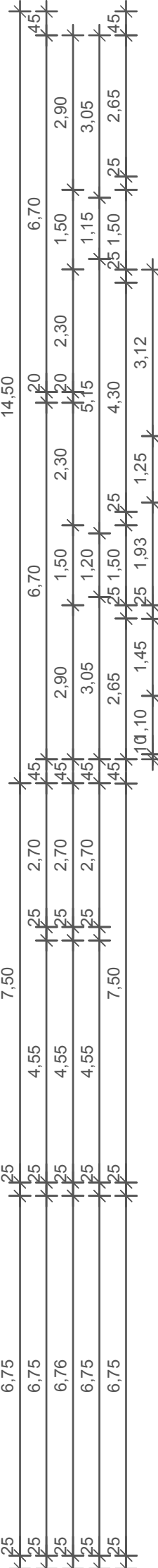
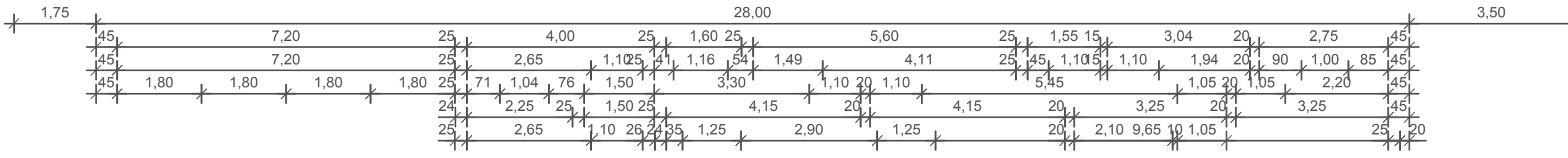

UG

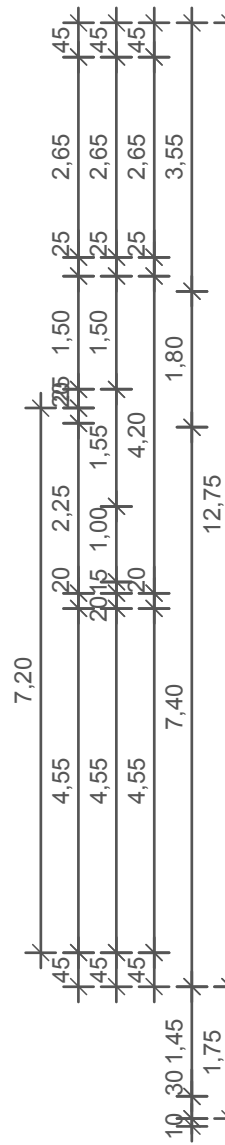
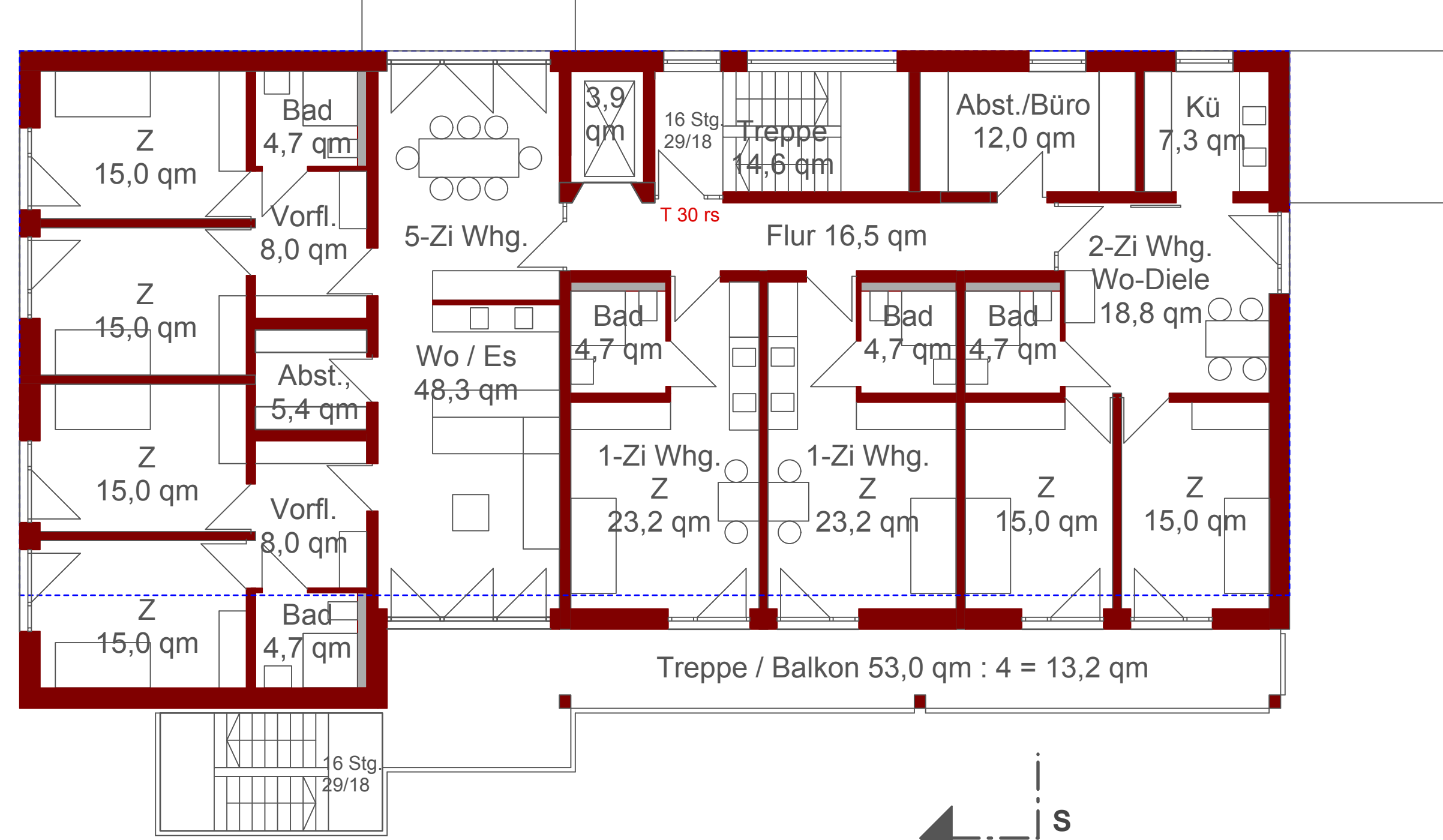
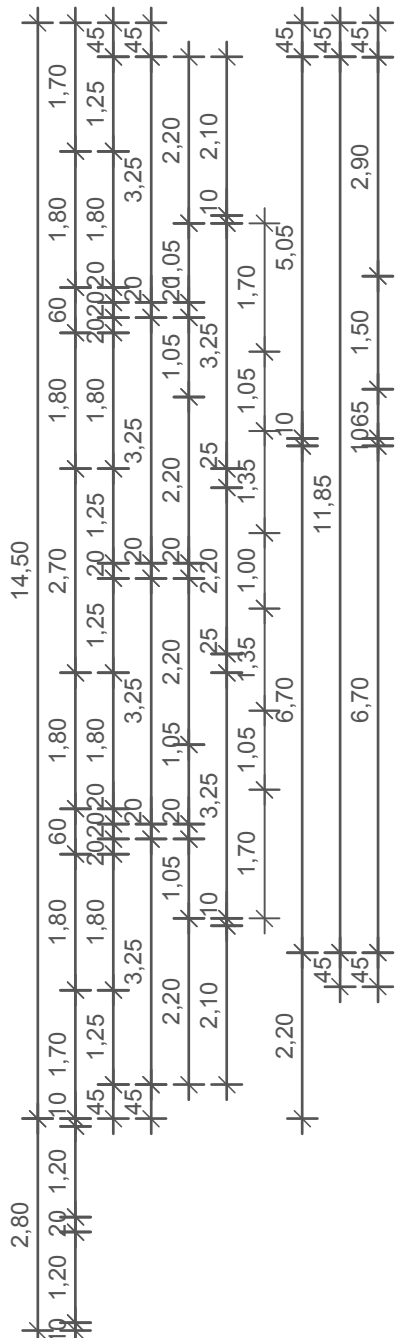
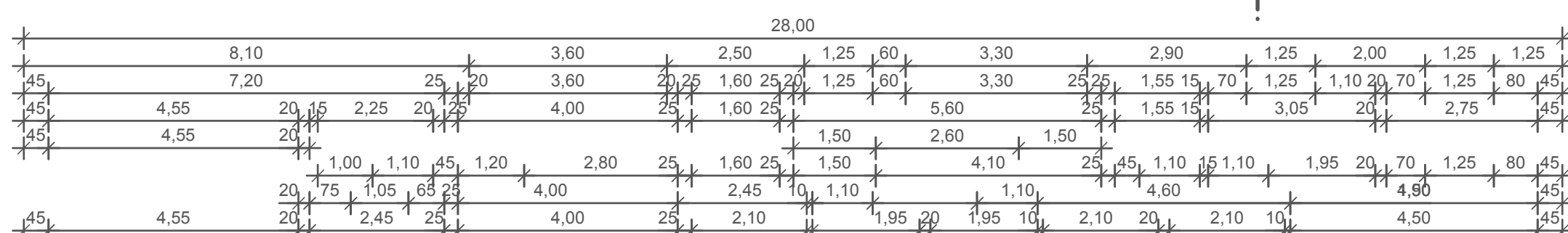

1.-3.OG

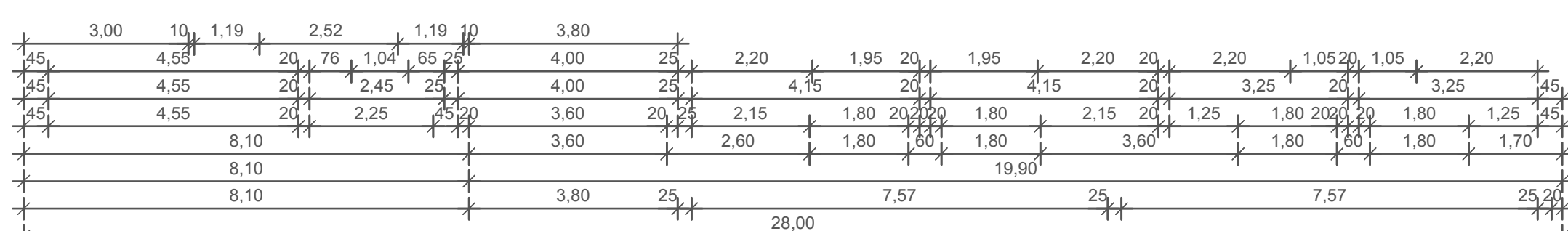

Architekt :

		09.10.2014	J.K.
Änderung:		Datum	Bearb.
Projekt : Inklusives Wohnen / Stuttgarter Strasse / Esslingen a.N. Bauherr : Lebenshilfe Esslingen e.V. / Esslingen			
Bezeichnung : Grundrisse UG / 1.-3.OG			
Architekturbüro Könekamp Rossmarkt 44 73728 Esslingen		Maßstab : M 1:100	

STUTTGARTER STRASSE

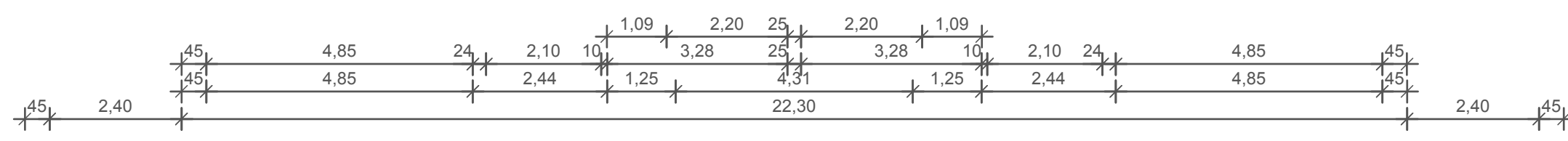
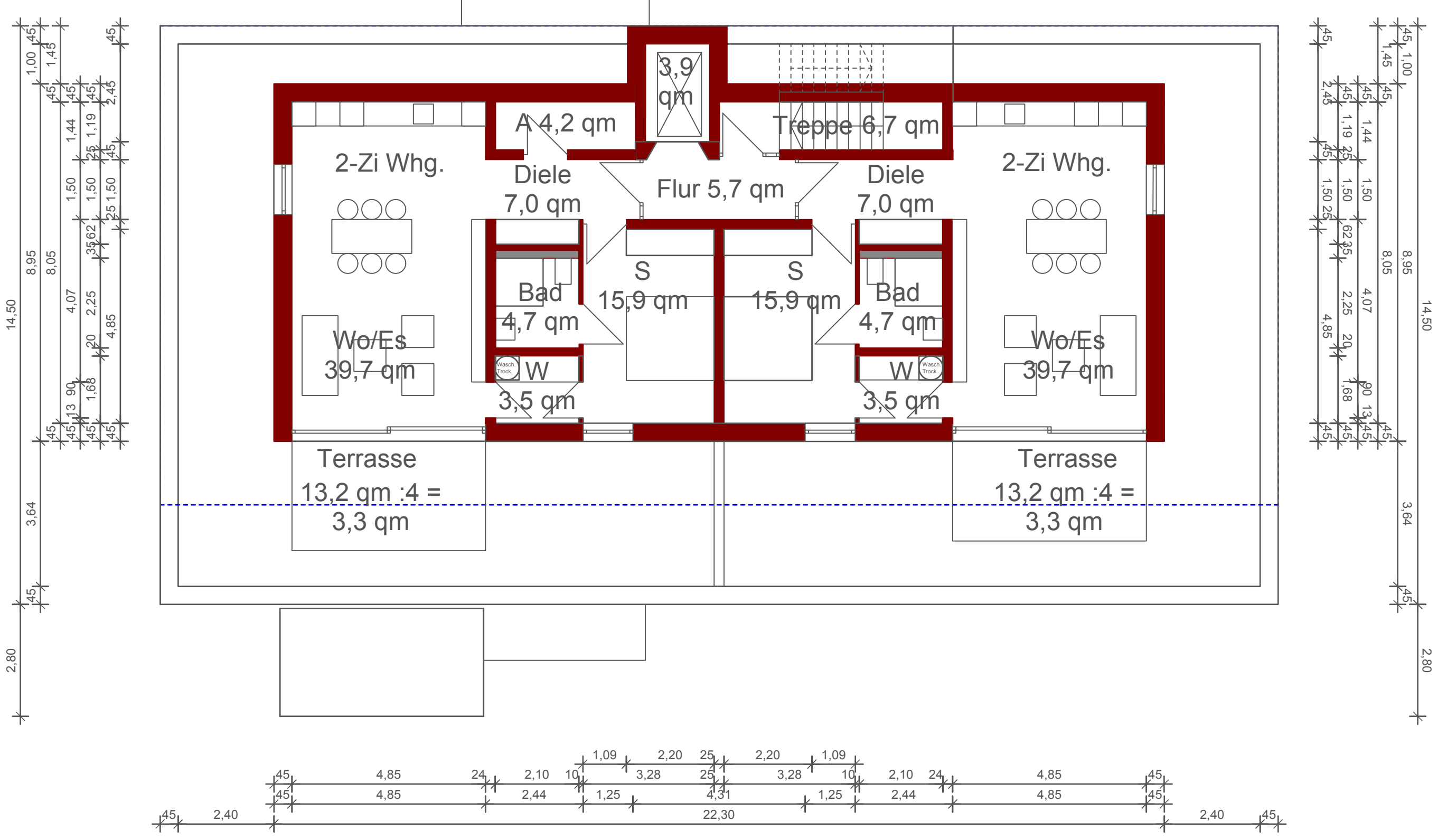
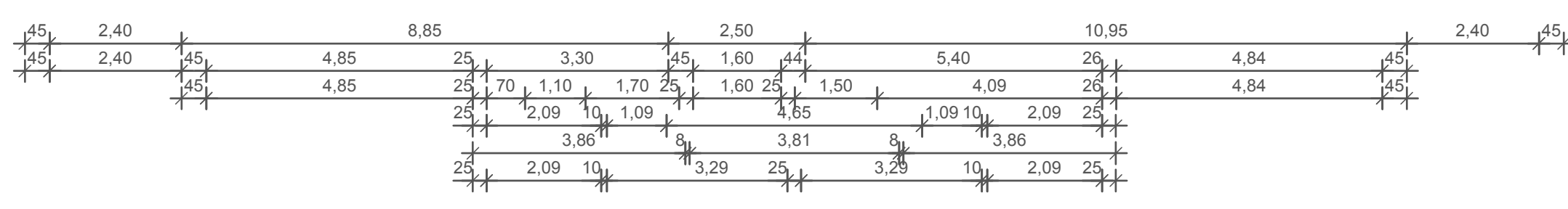
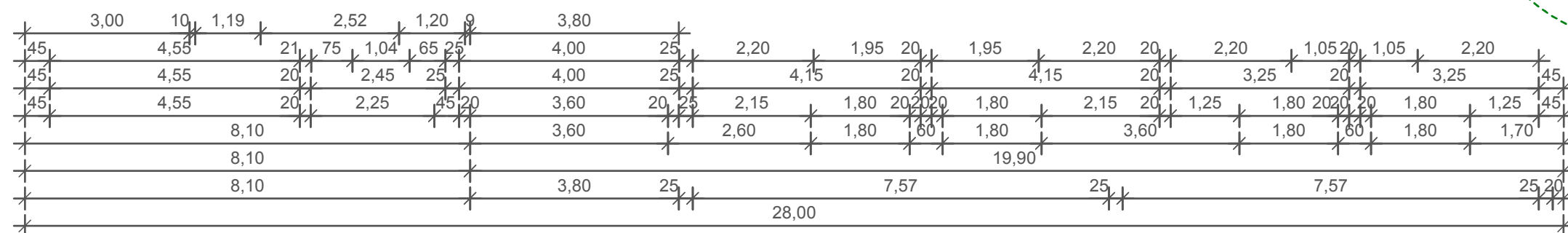
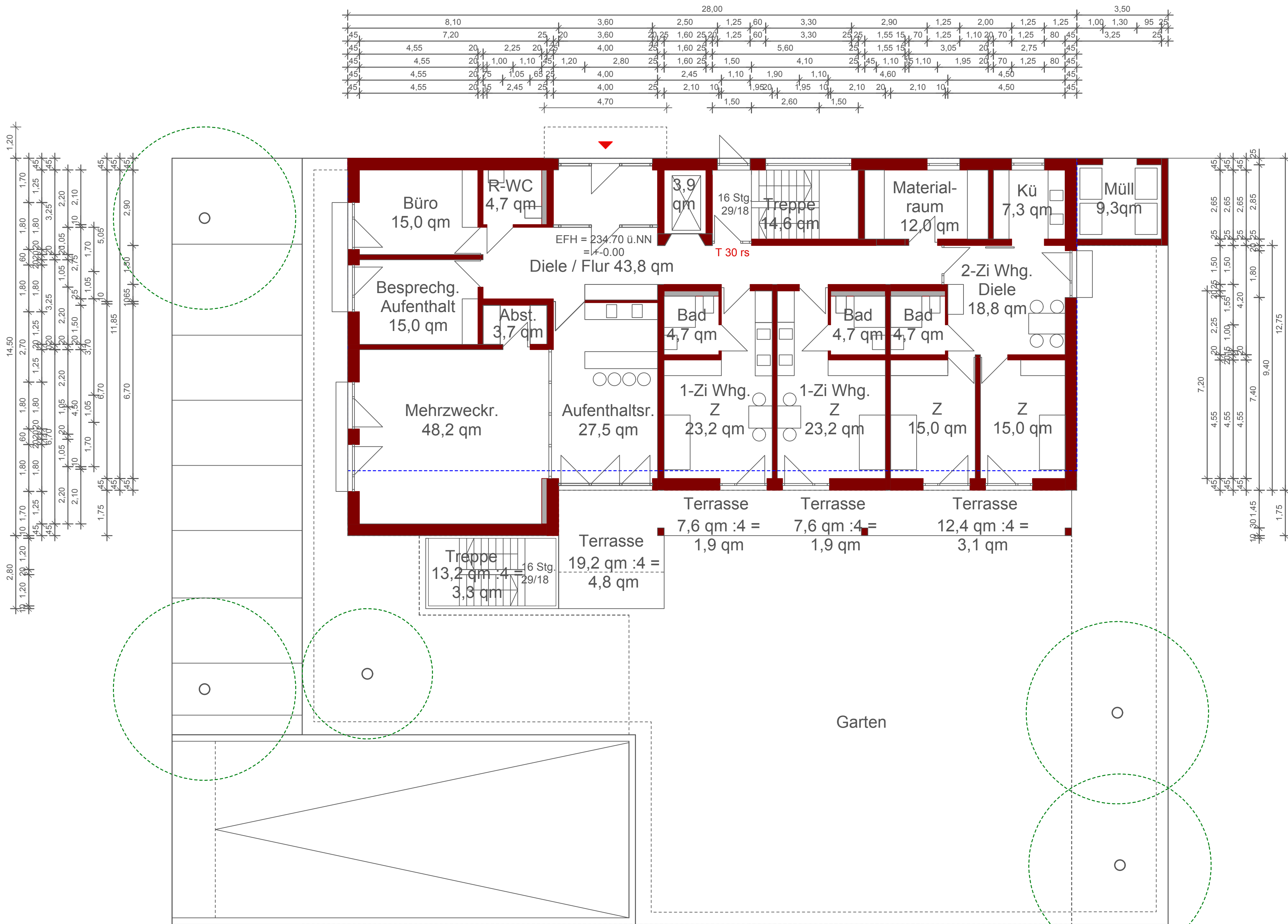

EG

DG

Architekt :

		09.10.2014	J.K.
Änderung:		Datum	Bearb.
Projekt : Inklusives Wohnen / Stuttgarter Strasse / Esslingen a.N. Bauherr : Lebenshilfe Esslingen e.V. / Esslingen			
Bezeichnung : Grundrisse EG / DG			
Architekturbüro Könekamp Rossmarkt 44 73728 Esslingen			Maßstab : M 1:100

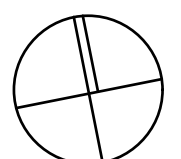

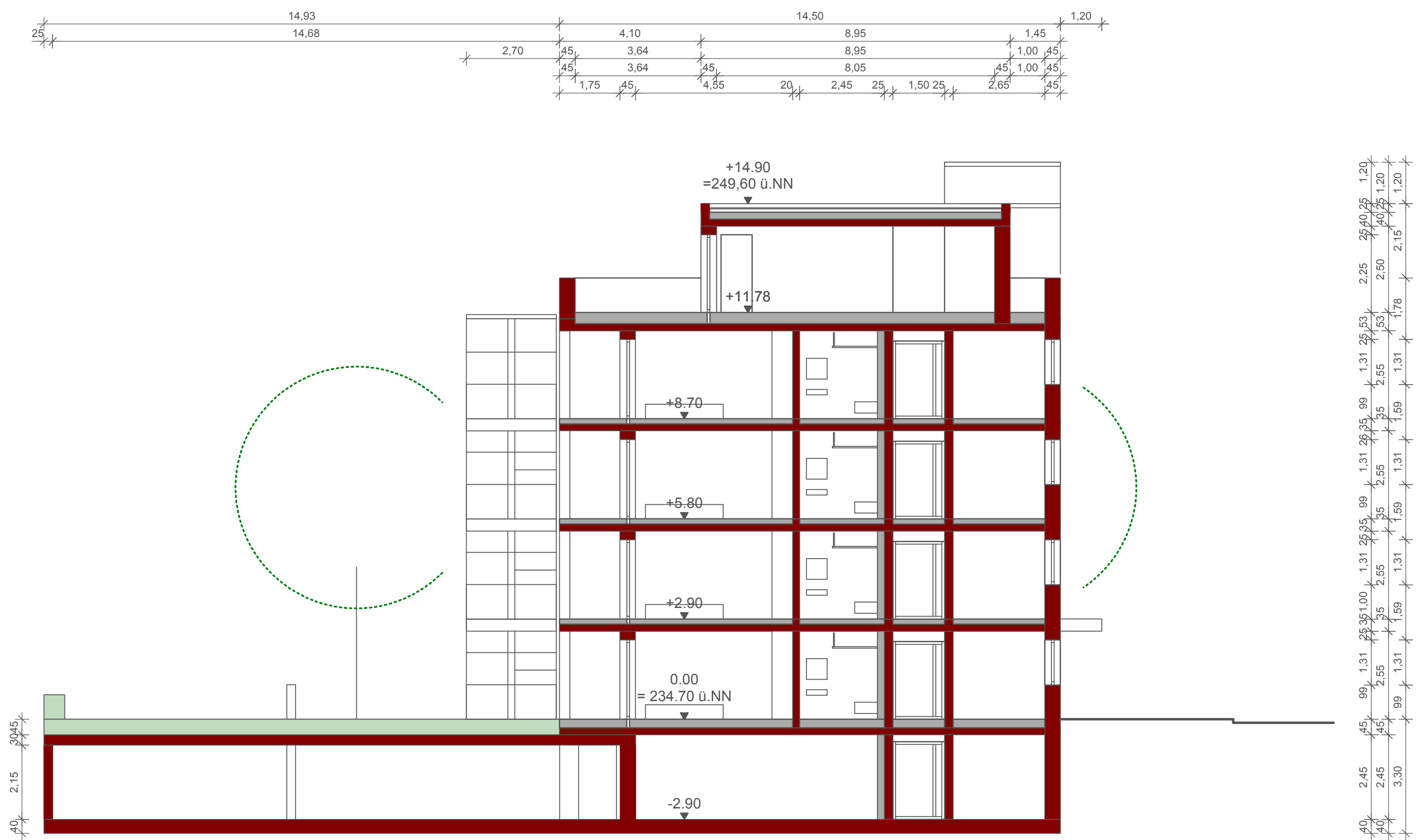

SCHNITT

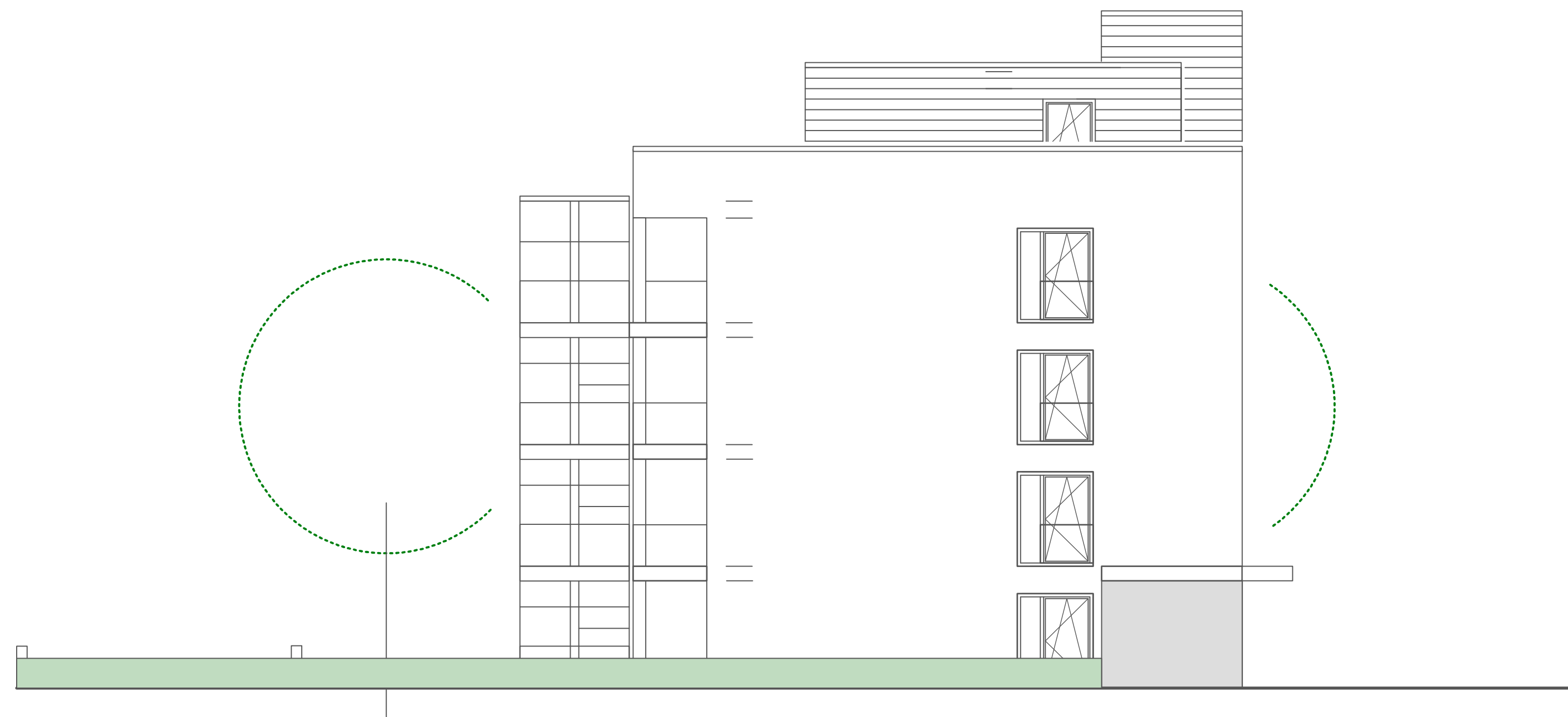

ANSICHT OST



ANSICHT WEST

Architekt :

	09.10.2014	J.K.
Änderung:	Datum	Bearb.
Projekt : Inklusives Wohnen / Stuttgarter Strasse / Esslingen a.N. Bauherr : Lebenshilfe Esslingen e.V. / Esslingen		
Bezeichnung : Schnitt, Ansichten		
Architekturbüro Könekamp Rossmarkt 44 73728 Esslingen	Maßstab : M 1:100	